I lieg im Straßngrabn

VW, aufgeschr.: F. Meingassner

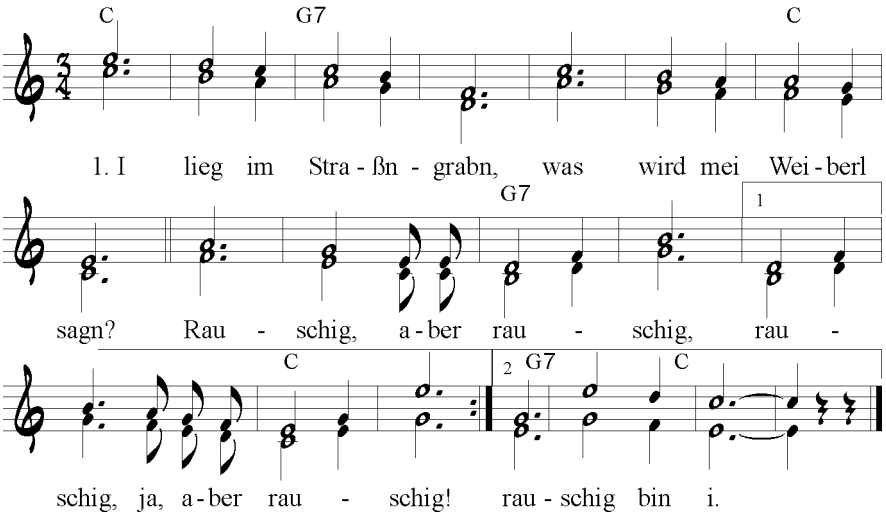

2. Wann i mei Dirndl siech,
   gibts mir im Herz an Stich.
   Rauschig, aber rauschig ...

3. Wann i a net viel sauf;
   stellt si die Straßn auf.
   Rauschig, aber rauschig ...