Wann i abends von der Kneip hoamgeh

VW, aufgeschr. F. Meingassner

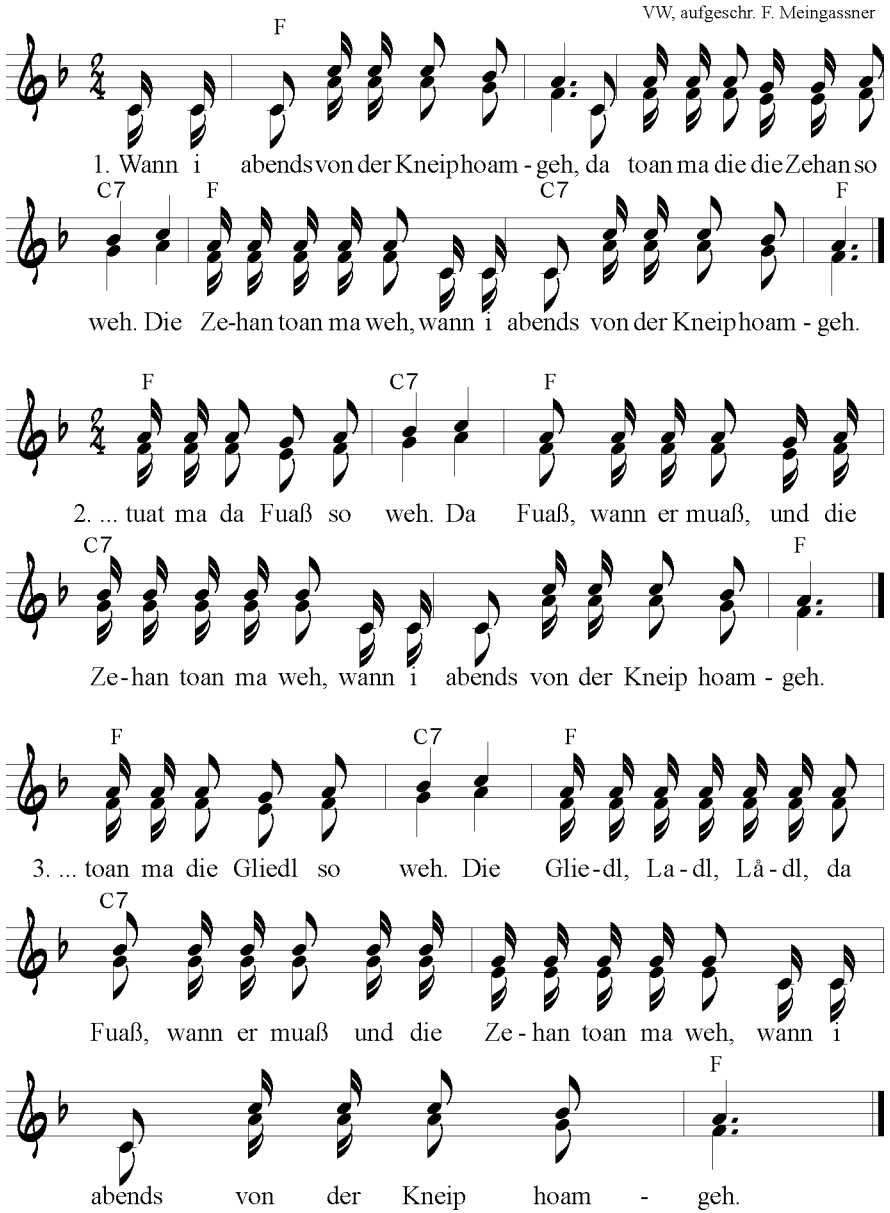

2. Wann i abends von der Kneip hoamgeh,
da tuat ma da Fuaß so weh!
Da Fuaß, wann er muaß,
und die Zehan toan ma weh,
wann i abends von der Kneip hoamgeh.

3. Wann i abends von der Kneip hoamgeh,
da toan ma die Gliedl so weh!
Die Gliedl, Ladl, Lådl,
da Fuaß, wann er muaß,
und die Zehan toan ma weh,
wann i abends von der Kneip hoamgeh.

letzte Strophe:
Wann i abends von der Kneip hoamgeh,
da tuat ma alls so weh!
Ja s Haar wia a Narr,
der Kopf wia a Roß,
der Hals über alls,
die Brust voller Lust,
das Herz voller Schmerz,
der Bauch wia a Schlauch,
die Schinkö, die Schenkö,
die Knia san schia,
die Wiadl, Wadl, Wådl,
die Gliedl, Ladl, Lådl,
da Fuaß, wann er muaß,
und die Zehan toan ma weh,
wann i abends von der Kneip hoamgeh.

vorgesungen von Josef Anzengruber, St. marienkirchen/H.